







ภาคผนวก ข

รูปประกอบการปฏิบัติตามมาตรการป้องกันและลดผลกระทบสิ่งแวดล้อม

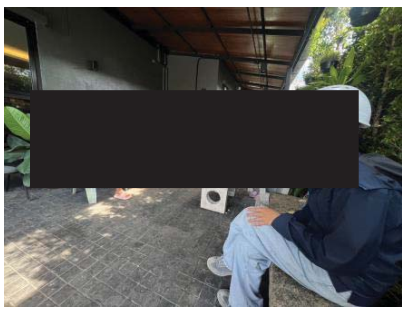

**รูปภาพแสดงการปฏิบัติตามมาตรการฯ
ของโครงการ แอสปาย-สุขุมวิท พระราม 4 (ระยะก่อสร้าง)**

| | |
|---|--|
|  |  |
| รูปที่ 1 รั้วที่บิเมทัลชีท (Metal Sheet) | |
|  |  |
| รูปที่ 2 โครงการเข้าสำรวจบ้านข้างเคียงและประชาสัมพันธ์โครงการ | |
|  |  |
| รูปที่ 3 ไฟส่องสว่าง | รูปที่ 4 กล้องวงจรปิด |

**รูปภาพแสดงการปฏิบัติตามมาตรการฯ
ของโครงการ แอสปาย-สุขุมวิท พระราม 4 (ระยะก่อสร้าง)**

| | |
|---|--|
|  |  |
| รูปที่ 5 เจ้าหน้าที่รักษาความปลอดภัย | รูปที่ 6 คนงานทำความสะอาดห้องน้ำ |
|  |  |
| รูปที่ 7 ห้องน้ำ | รูปที่ 8 กล่องรับความคิดเห็น |
|  |  |
| รูปที่ 9 กิจกรรมมวลชนสัมพันธ์ | |

**รูปภาพแสดงการปฏิบัติตามมาตรการฯ
ของโครงการ แอสปาย-สุขุมวิท พระราม 4 (ระยะก่อสร้าง)**

| | |
|---|--|
|  |  |
| <p>รูปที่ 10 จุดล้างล้อด้านหน้าโครงการ</p> | <p>รูปที่ 11 ผ้าใบปิดคลุมท้ายรถ</p> |
|  |  |
| <p>รูปที่ 12 คนงานทำความสะอาดบริเวณโครงการ</p> | <p>รูปที่ 13 ป้ายประชาสัมพันธ์การแจ้งเหตุอัคคีภัย</p> |
|  |  |
| <p>รูปที่ 14 ติดตั้ง SHEET PILE</p> | |

**รูปภาพแสดงการปฏิบัติตามมาตรการฯ
ของโครงการ แอสปาย-สุขุมวิท พระราม 4 (ระยะก่อสร้าง)**

| | |
|--|---|
|  <p>17 มิ.ย. 2567 47P 671843 1516379 4492/1 ถนน พระรามที่ 4 กรุงเทพมหานคร 10110 ประเทศไทย</p> |  <p>17 มิ.ย. 2567 47P 671756 1516506 4418 ถนน พระรามที่ 4 กรุงเทพมหานคร 10110 ประเทศไทย</p> |
| <p>รูปที่ 15 รถปูนสำเร็จรูป</p> | <p>รูปที่ 16 ป้ายรายละเอียดโครงการ</p> |
|  |  |
| <p>รูปที่ 17 กิจกรรม Safety talk/Morning talk</p> | |
|  <p>17 มิ.ย. 2567 47P 671775 1516448 4476 ถนน พระรามที่ 4 กรุงเทพมหานคร 10110 ประเทศไทย</p> |  <p>17 มิ.ย. 2567 47P 671756 1516506 4418 ถนน พระรามที่ 4 กรุงเทพมหานคร 10110 ประเทศไทย</p> |
| <p>รูปที่ 18 ถังสำรองน้ำใช้</p> | <p>รูปที่ 19 ไฟกระพริบบริเวณทางเข้า-ออก</p> |

**รูปภาพแสดงการปฏิบัติตามมาตรการฯ
ของโครงการ แอสปาย-สุขุมวิท พระราม 4 (ระยะก่อสร้าง)**

| | |
|---|--|
|  |  |
| รูปที่ 20 หม้อแปลงไฟฟ้า | รูปที่ 21 ถังรองรับมูลฝอยประจำโครงการ |
|  |  |
| รูปที่ 22 พื้นที่จัดเก็บวัสดุก่อสร้าง | รูปที่ 23 การตรวจวัดคุณภาพน้ำทิ้ง |
|  |  |
| รูปที่ 24 ป้ายจำกัดความเร็ว | รูปที่ 25 ป้ายประชาสัมพันธ์แผนฉุกเฉินเมื่อเกิดอัคคีภัย |

**รูปภาพแสดงการปฏิบัติตามมาตรการฯ
ของโครงการ แอสปาย-สุขุมวิท พระราม 4 (ระยะก่อสร้าง)**



รูปที่ 26 ถังบำบัดไร้อากาศ



รูปที่ 27 พื้นที่จอดรถ



รูปที่ 28 พื้นที่เก็บวัสดุไวไฟ



รูปที่ 29 ถังดับเพลิง



รูปที่ 30 สำรวจความคิดเห็นประชาชนระยะ 100 เมตร

**รูปภาพแสดงการปฏิบัติตามมาตรการฯ
ของโครงการ แอสปาย-สุขุมวิท พระราม 4 (ระยะก่อสร้าง)**

| | |
|---|--|
|  |  |
| รูปที่ 30 สำรวจความคิดเห็นประชาชนระยะ 100 เมตร | |
|  |  |
| รูปที่ 31 อุปกรณ์ปฐมพยาบาล | รูปที่ 32 จุดบริการสเปรย์แอลกอฮอล์ |
|  |  |
| รูปที่ 33 คนงานสวมอุปกรณ์ป้องกันอันตรายส่วนบุคคล | รูปที่ 34 วิธีการใช้ถังดับเพลิง |

**รูปภาพแสดงการปฏิบัติตามมาตรการฯ
ของโครงการ แอสปาย-สุขุมวิท พระราม 4 (ระยะก่อสร้าง)**

| | |
|---|--|
|  |  |
| <p>รูปที่ 35 ป้อมยามบริเวณหน้าโครงการ</p> | <p>รูปที่ 36 ราวทางเดินปลอดภัย</p> |
|  |  |
| <p>รูปที่ 37 พื้นที่สูบบุหรี่</p> | <p>รูปที่ 38 รายชื่อบริษัทเข้าปฏิบัติงานก่อสร้าง</p> |
|  |  |
| <p>รูปที่ 39 พื้นที่จอดรถบรรทุก</p> | <p>รูปที่ 40 ป้ายผลการตรวจวัดคุณภาพสิ่งแวดล้อม</p> |

รูปภาพแสดงการปฏิบัติตามมาตรการฯ
ของโครงการ แอสปาย-สุขุมวิท พระราม 4 (ระยะก่อสร้าง)



รูปที่ 41 ทาวเวอร์เครนแบบพับแขนได้



รูปที่ 42 ม่านละอองน้ำ



รูปที่ 43 กฎระเบียบข้อบังคับ

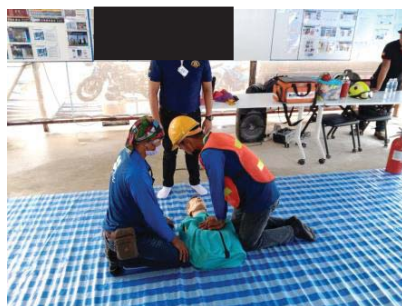

รูปที่ 44 การซ้อมอพยพหนีไฟ



รูปที่ 44 การซ้อมอพยพหนีไฟ (ต่อ)

**รูปภาพแสดงการปฏิบัติตามมาตรการฯ
ของโครงการ แอสปาย-สุขุมวิท พระราม 4 (ระยะก่อสร้าง)**

| | |
|---|--|
|  |  |
| รูปที่ 45 ป้ายและบอร์ดประชาสัมพันธ์รณรงค์ | รูปที่ 46 ระบบระบายน้ำแบบมีคันดิน |
|  |  |
| รูปที่ 47 ป้ายชื่อบริษัทบริเวณรถบรรทุก | รูปที่ 48 ตรวจสอบสุขภาพคนงาน |
|  |  |
| รูปที่ 48 ตรวจสอบสุขภาพคนงาน (ต่อ) | รูปที่ 49 ป้ายเตือน |

**รูปภาพแสดงการปฏิบัติตามมาตรการฯ
ของโครงการ แอสปาย-สุขุมวิท พระราม 4 (ระยะก่อสร้าง)**

| | |
|---|--|
|  |  |
| รูปที่ 50 หน้าดื่มภายในโครงการ | รูปที่ 51 พื้นที่รับประทานอาหาร |
|  |  |
| รูปที่ 52 ประตูทางเข้า-ออกปิดทึบ | รูปที่ 53 ใบก่อสร้าง (Mesh sheet) |
|  |  |
| รูปที่ 54 ปูนสำเร็จ | รูปที่ 55 พื้นที่เก็บเศษวัสดุ |

**รูปภาพแสดงการปฏิบัติตามมาตรการฯ
ของโครงการ แอสปาย-สุขุมวิท พระราม 4 (ระยะก่อสร้าง)**



รูปที่ 56 เจ้าหน้าที่รับเศษวัสดุไปกำจัด



รูปที่ 57 เจ้าหน้าที่คลองเตยจัดเก็บขยะมูลฝอย

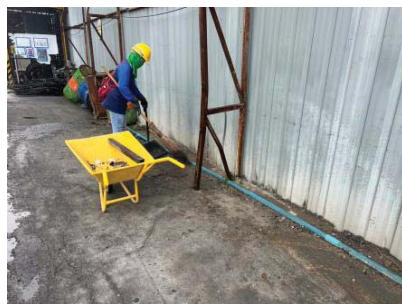

รูปที่ 58 เจ้าหน้าที่ทำความสะอาด



รูปที่ 59 บ้านพักคนงาน



รูปที่ 60 ป้ายเตือนระวังตก

**รูปภาพแสดงการปฏิบัติตามมาตรการฯ
ของโครงการ แอสปาย-สุขุมวิท พระราม 4 (ระยะก่อสร้าง)**

| | |
|--|---|
|  |  |
| <p>รูปที่ 61 อุปกรณ์กันตกจากที่สูง</p> | <p>รูปที่ 62 ตะแกรงกันวัสดุตกหล่น</p> |
|  |  |
| <p>รูปที่ 63 ห้องน้ำบ้านพักคนงาน</p> | <p>รูปที่ 64 ป้ายเตือนเขตก่อสร้าง</p> |
|  | |
| <p>รูปที่ 66 ป้ายรณรงค์ประหยัดน้ำประหยัดไฟ</p> | |